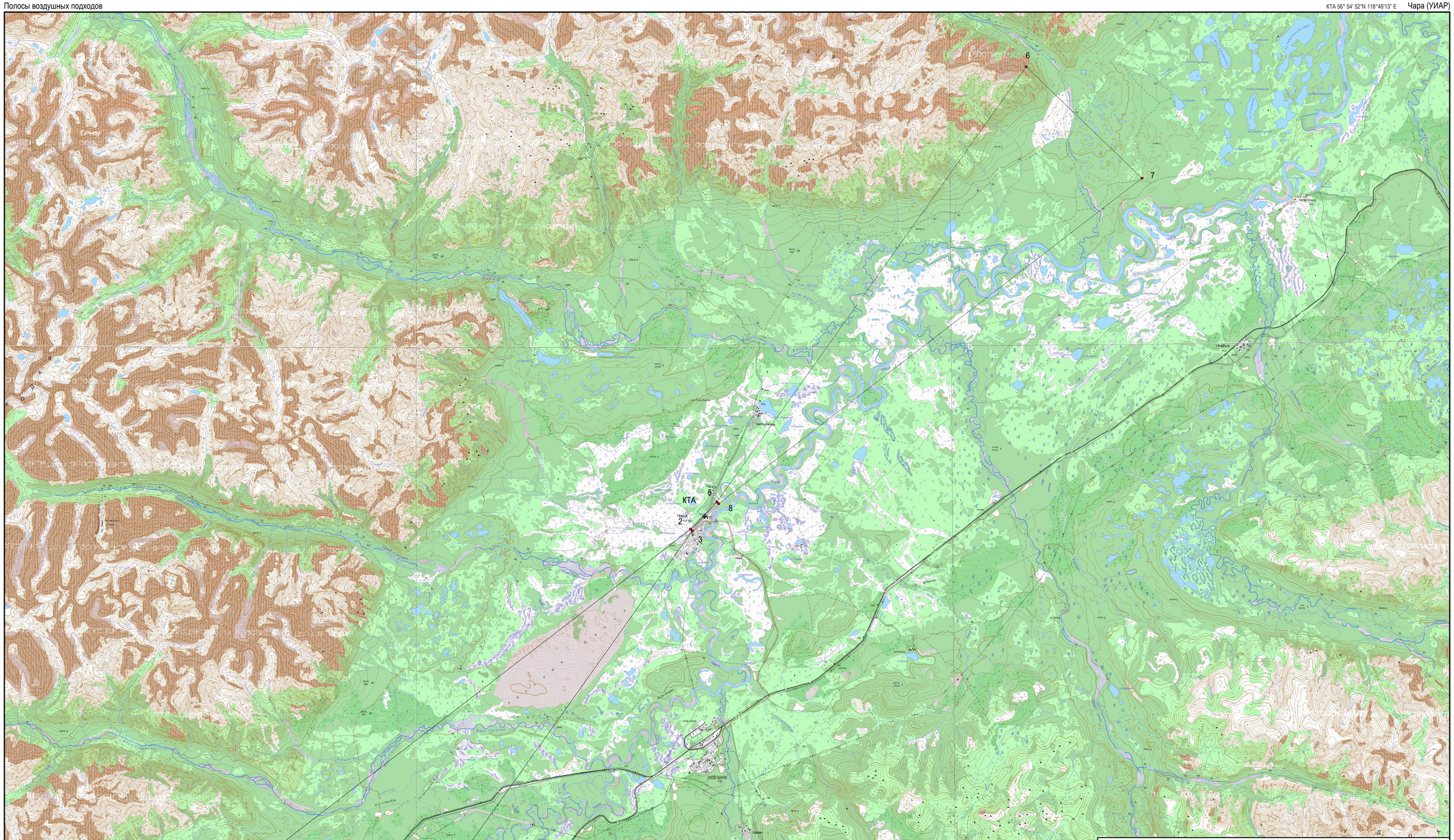

Координатное описание границ полос воздушных подходов

№ п/п	Система координат			
	ГСК - 2011 (ПЗ-90.11)		МСК-75, зона 4	
	Широта	Долгота	X	Y
КТА	56°54'52"N	118°16'13"E	1199392.46	4264376.52
1	56°44'31"N	117°51'47"E	1180179.19	4239529.83
2	56°54'29"N	118°15'26"E	1198665.21	4263582.07
3	56°54'26"N	118°15'31"E	1198571.55	4263679.31
4	56°41'07"N	117°58'14"E	1173842.03	4246109.23
5	56°55'19"N	118°16'54"E	1200213.76	4265073.53
6	57°08'35"N	118°34'24"E	1224943.28	4282643.61
7	57°05'08"N	118°40'52"E	1218606.12	4289223.01
8	56°55'16"N	118°16'60"E	1200120.10	4265170.77

Условные обозначения

- КТА
- 2 поворотная точка
- граница полос воздушных подходов

Масштаб 1:100 000
(1см - 1000м)